イエスさまがいちばん

若色和夫 作詞
松岡和弘 作曲

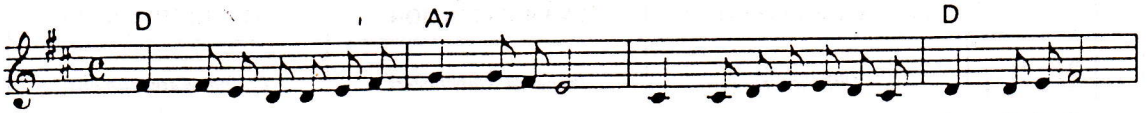

1. どんなにさびしいときにも　どんなにかなしいときにも
2. どんなにきたいときにも　どんなにさけびたくてーも
3. どんなにいじわるされても　どんなにくるしめられても
4. どんなにおなかがすいても　どんなにおかねがなくても

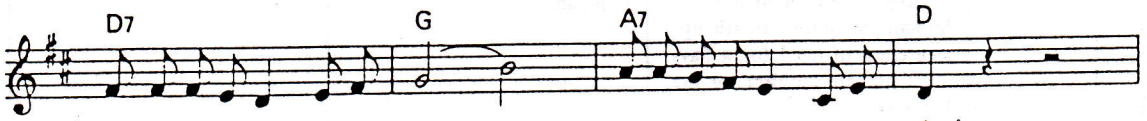

イエスさまがいちばん　イエスさまがいちばん!

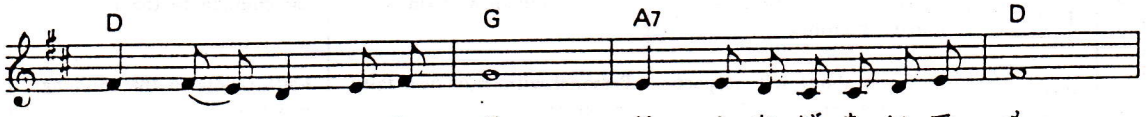

たとーえそれがどんなばあいでも

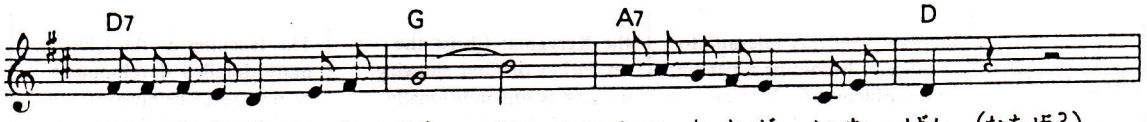

イエスさまがいちばん　イエスさまがいちばん（なあぜ?）

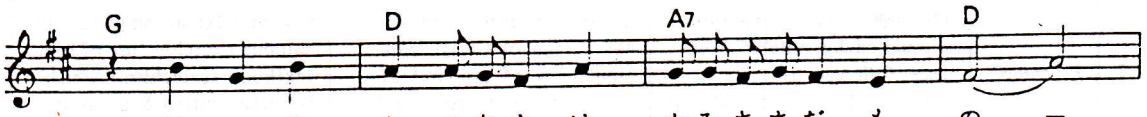

だってイエスさまはかみさまだもの一

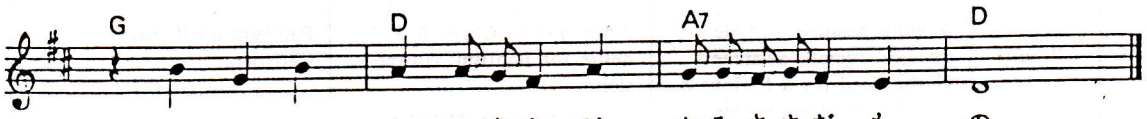

だってイエスさまはかみさまだもの